

All. A)

Alla Segretario Generale
del Comune di Narni
Piazza dei Priori 1
05035 Narni

PUBBLICITÀ E LA TRASPARENZA DELLA SITUAZIONE PATRIMONIALE E REDDITUALE DEI COMPONENTI DEGLI ORGANI DI INDIRIZZO POLITICO TITOLARI DI CARICHE ELETTIVE E DI GOVERNO (ARTICOLO 14 DEL DECRETO LEGISLATIVO 14 MARZO 2013, N. 33).

SITUAZIONE REDDITUALE E PATRIMONIALE DEGLI
AMMINISTRATORI (1)

Il sottoscritto Ucci Eranzo, in qualità di consigliere, ai sensi e per gli effetti dell'articolo 14 del decreto legislativo 14 marzo 2013, n. 33, sotto la propria responsabilità e consapevole delle sanzioni penali previste dall'articolo 76 del D.P.R. 28 dicembre 2000, n. 445, per ipotesi di falsità in atti e dichiarazioni mendaci

DICHIARA

- che il proprio reddito riferito all'anno 2011 è pari a € 11.780 come risultante da copia dell'ultima dichiarazione dei redditi soggetti all'imposta sui redditi delle persone fisiche, depositata presso la segreteria del comune. (2)
- di possedere i seguenti beni immobili:

Natura del diritto (1)	Descrizione dell'immobile (2)	Comune e Provincia ubicazione
PROPRIETÀ 2/9	TERRENO FABBRICATO	NARNI ACEPPELLA
// 2/9	FABBRICATO	//
// 1/9	APPARTAMENTO NARNI	NARNI

- (1) Specificare se trattasi di: proprietà, comproprietà, superficie, enfiteusi, usufrutto, uso, abitazione, servitù, ipoteca.
(2) Specificare se trattasi di: fabbricato, terreno.

(1) **N.B.:** "Sulla base di una interpretazione coordinata dell'art. 14 con la legge 5 luglio 1982, n. 441, è da ritenersi che l'obbligo delle dichiarazioni e delle attestazioni di cui agli artt. 2, 3 e 4 della medesima legge, come modificata dal decreto legislativo n. 33/2013, riguardanti la situazione patrimoniale dei componenti degli organi di indirizzo politico, del coniuge non separato e dei parenti entro il secondo grado, ove gli stessi vi consentano, è posto in capo al titolare dell'incarico politico.

Quest'ultimo è tenuto, altresì, a dichiarare i casi di mancato consenso del coniuge e dei parenti entro il secondo grado di cui l'amministrazione deve dare evidenza sul proprio sito istituzionale.

Sono parenti entro il secondo grado: nonni, genitori, figli, nipoti in linea retta (figli dei figli), fratelli, sorelle" - Cfr. Delibera n. 65 del 31.07.2013: in tema di "Applicazione dell'art. 14 del d.lgs n. 33/2013 - Obblighi di pubblicazione concernenti i componenti degli organi di indirizzo politico".

(2) Cfr. Delibera n. 50/2013 "Linee guida per l'aggiornamento del Programma triennale per la trasparenza e l'integrità 2014-2016, All.1, pag. 26

- di possedere i seguenti beni mobili registrati:

Autovetture e motoveicoli	Cavalli fiscali	Anno di immatricolazione
1. GOLF PWD	102	2007
2.		
3.		
Aeromobili		
1.		
2.		
Imbarcazioni da diporto		
1.		
2.		

di possedere le seguenti partecipazioni in società quotate (1):

di possedere le seguenti partecipazioni in società NON quotate (1):

(1) Specificare denominazione della partecipazione, società, numero di azioni o quote.

Luogo e data : 05/09/2013

Il dichiarante

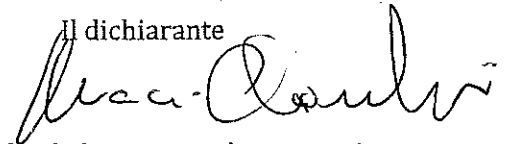

NB: Ai sensi dell'articolo 38 del D.P.R. 28 dicembre 2000, n. 445 la dichiarazione è sottoscritta dall'interessato in presenza del dipendente addetto ovvero sottoscritta e inviata all'ufficio competente unitamente alla copia fotostatica non autenticata di un documento di identità del dichiarante.

All. B)

Alla Segreteria del Comune di Narni
Piazza dei Priori 1
05035 Narni

Il/La sottoscritto/a Ricci PLAUDIO in qualità di
CON SIGLIERE ai sensi e per
gli effetti dell'articolo 14 del decreto legislativo 14 marzo 2013, n. 33, sotto la propria responsabilità e consapevole delle
sanzioni penali previste dall'articolo 76 del D.P.R. 28 dicembre 2000, n. 445, per ipotesi di falsità in atti e dichiarazioni
mendaci

DICHIARA

Che il/i soggetto/i sotto evidenziato/i (barrare con croce) **NON HA PRESTATO** il proprio consenso alla pubblicazione
delle dichiarazioni di cui all'art. 2 della Legge 5 luglio 1982 n. 441, nonché delle attestazioni di cui agli articoli 3 e 4 della
medesima legge.

- coniuge non separato
- padre/madre
- figlio / figlia
- nonno / nonna
- fratello / sorella
- nipote (figlio del figlio o della figlia)

Luogo e data: 05/09/2013

Il dichiarante

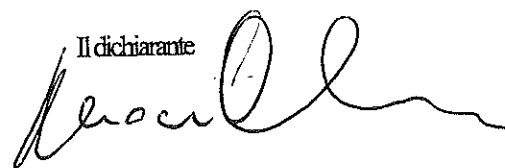

NB: Ai sensi dell'articolo 38 del D.P.R. 28 dicembre 2000, n. 445 la dichiarazione è sottoscritta dall'interessato in presenza del
dipendente addetto ovvero sottoscritta e inviata all'ufficio competente unitamente alla copia fotostatica non autenticata di un
documento di identità del dichiarante.



RICCI CLAUDIO



MODELLO 730/2023

Redditi 2022

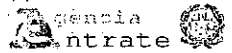

Mod. N. **1**

CONTRIBUENTE DICHIARANTE CONIUGE DICHIARANTE DICHIARAZIONE CONGIUNTA RAPPRESENTANTE O TUTORE O EREDE

CODICE FISCALE DEL CONTRIBUENTE (obbligatorio) **[REDACTED]** Soggetto fiscalmente a carico di altri 730 integrativo (vedere istruzioni) 730 senza sostituto Situazioni particolari Quadro K CODICE FISCALE (rapp. dichiarante o tutore o erede) **[REDACTED]**

DATI DEL CONTRIBUENTE

COGNOME (per le donne indicare il cognome da nubile) **RICCI** NOME **CLAUDIO** SESSO (M o F) **M**

DATA DI NASCITA: GIORNO **30** MESE **04** ANNO **1955** COMUNE (o Stato estero) DI NASCITA **[REDACTED]** PROVINCIA (sigla) **[REDACTED]** TABELLA RAPPRESENTATIVA MINORE DEGEDUTORA

RESIDENZA ANAGRAFICA

COMUNE **[REDACTED]** PROVINCIA (sigla) **[REDACTED]** C.A.P. **[REDACTED]**

TIPOLOGIA (Via, piazza, ecc.) **[REDACTED]** INDIRIZZO **[REDACTED]** NUM. CIVICO **[REDACTED]**

FRAZIONE **[REDACTED]** DATA DELLA VARIAZIONE: GIORNO **[REDACTED]** MESE **[REDACTED]** ANNO **[REDACTED]** Dichiarazione presentata per la prima volta

TELEFONO E POSTA ELETTRONICA

TELEFONO: PREFISSO **[REDACTED]** NUMERO **[REDACTED]** CELLULARE **[REDACTED]** INDIRIZZO DI POSTA ELETTRONICA **[REDACTED]**

DOMICILIO FISCALE AL 01/01/2022

COMUNE **NARNI (F844)** PROVINCIA (sigla) **TR** FUSIONE COMUNI Casi particolari add. le regionale

DOMICILIO FISCALE AL 01/01/2023

COMUNE **[REDACTED]** PROVINCIA (sigla) **[REDACTED]** FUSIONE COMUNI

FAMILIARI A CARICO

BARRARE LA CASELLA C = Coniuge F1 = Primo figlio F = Figlio A = Altro D = Figlio con disabilità	CODICE FISCALE (il codice del coniuge va indicato anche se non fiscalmente a carico)	mesi a carico	minori di 3 anni (geniale-febbr.)	%	detrazione 100% affidamento figli	N. MESI DETRAZIONE FRGLI da gennaio febbraio da marzo 2022 da 1° aprile 2022	PERCENTUALE ULTERIORE DETRAZIONE PER FAMIGLIE CON ALMENO 4 FIGLI
<input checked="" type="checkbox"/> CONIUGE	[REDACTED]	12					
<input checked="" type="checkbox"/> PRIMO FIGLIO <input type="checkbox"/> D	[REDACTED]	12		100		2 10	
<input type="checkbox"/> F <input type="checkbox"/> A <input type="checkbox"/> D							
<input type="checkbox"/> F <input type="checkbox"/> A <input type="checkbox"/> D							
<input type="checkbox"/> F <input type="checkbox"/> A <input type="checkbox"/> D							

DATI DEL SOSTITUTO D'IMPOSTA CHE EFFETTUERA' IL CONGUAGLIO

COGNOME e NOME o DENOMINAZIONE **INPS INPS** CODICE FISCALE **80078750587** COMUNE **ROMA (RS01)**

PROV. **RM** TIPOLOGIA (Via, piazza, ecc.) **VIA** INDIRIZZO **CIRO IL GRANDE** NUM. CIVICO **21** C.A.P. **00144**

FRAZIONE **[REDACTED]** NUMERO DI TELEFONO/FAX **[REDACTED]** INDIRIZZO DI POSTA ELETTRONICA **[REDACTED]** CODICE SECT **111**

FIRMA DELLA DICHIARAZIONE

N. modelli compilati **1** Barrare la casella per richiedere di essere informato direttamente dal soggetto che presta l'assistenza fiscale di eventuali comunicazioni dell'Agenzia delle Entrate

FIRMA DEL CONTRIBUENTE **[REDACTED]**

QUADRO A - Redditi dei terreni

N. ORD.	REDDITO DOMINICALE	TITOLO	REDDITO AGRARIO	POSSESSO		CANONE DI AFFITTO IN REGIME VINCOLISTICO	CASI PARTICOLARI	CONTINUAZIONE stesso terreno (no precedente)	RULI NON DOVUTA	10 COLTIVATORE DIRETTO O IMP.
				GIORNI	%					
A1	11,00	1	2,00	365	22,22	,00			X	
A2	,00		,00			,00				
A3	,00		,00			,00				
A4	,00		,00			,00				
A5	,00		,00			,00				
A6	,00		,00			,00				

RCCCLD55D30F844M

Copia conforme al provvedimento del 6/02/2023 e successive modi. IREAZIONI - ZUCCHETTI S.p.a.



QUADRO B - Redditi dei fabbricati e altri dati

SEZIONE I - REDDITI DEI FABBRICATI

Table with 13 columns: RENDITA, UTILIZZO, POSSESSO (GIORNI, %), CODICE CANONE, CANONE DI LOCAZIONE, GAS PARTICOLARI, CONTINUAZIONE (stesso immobile), CODICE COMUNE, CEDOLARE SECCA, CASI PARTICOLARI IMU, ALTRI DATI. Rows B1-B6.

SEZIONE II - DATI RELATIVI AI CONTRATTI DI LOCAZIONE

Table with 9 columns: Nr. rigo Sezione, Mod. n., ESTREMI DI REGISTRAZIONE DEL CONTRATTO (DATA, SERIE, NUMERO E SOTTONUMERO), CODICE UFFICIO, CODICE IDENTIFICATIVO DEL CONTRATTO, CONTRATTI NON SUPERIORI 30 GG, ANNO DI PRESENTAZIONE DICHIARAZIONE ICMU.

QUADRO C - Redditi di lavoro dipendente e assimilati

SEZIONE I - REDDITI DI LAVORO DIPENDENTE E ASSIMILATI

Table with 13 columns: TIPO, INDETERMINATO, REDDITO (punti 1, 2, 3 CU 2023), ALTRI DATI, TIPO, INDETERMINATO, REDDITO (punti 1, 2, 3 CU 2023), ALTRI DATI, TIPO, INDETERMINATO, REDDITO (punti 1, 2, 3 CU 2023), ALTRI DATI.

Table with 6 columns: TIPOLOGIA LIMITE, SOMME A TASSAZIONE ORDINARIA, SOMME A IMPOSTA SOSTITUTIVA, RITENUTE IMPOSTA SOSTITUTIVA, BENEFIT, BENEFIT A TASSAZIONE ORDINARIA. Rows C4, C5.

SEZIONE II - ALTRI REDDITI ASSIMILATI A QUELLI DI LAVORO DIPENDENTE

Table with 13 columns: ASSEGNO DEL CONIUGE, REDDITO (punti 4 e 5 CU 2023), ALTRI DATI, ASSEGNO DEL CONIUGE, REDDITO (punti 4 e 5 CU 2023), ALTRI DATI, ASSEGNO DEL CONIUGE, REDDITO (punti 4 e 5 CU 2023), ALTRI DATI.

SEZIONE III - RITENUTE IRPEF E ADDIZIONALE REGIONALE ALL'IRPEF

Table with 4 columns: RITENUTE IRPEF (punto 21 CU 2023), RITENUTE IMPOSTA SOSTITUTIVA R.I.T.A., RITENUTE ADDIZIONALE REGIONALE (punto 22 CU 2023).

SEZIONE IV - RITENUTE ADDIZIONALE COMUNALE ALL'IRPEF

Table with 4 columns: RITENUTE ACCONTO ADDIZIONALE COMUNALE 2022 (punto 26 CU 2023), RITENUTE SALDO ADDIZIONALE COMUNALE 2022 (punto 27 CU 2023), RITENUTE ACCONTO ADDIZIONALE COMUNALE 2022 (punto 28 CU 2023).

SEZIONE V - RIDUZIONE DELLA PRESSIONE FISCALE

Table with 4 columns: CODICE, TRATTAMENTO EROGATO, ESENZIONE RICERCATORI E DOCENTI, ESENZIONE IMPATRIATI.

SEZIONE VI - DETRAZIONE PER COMPARTO SICUREZZA E DIFESA

Table with 3 columns: FRUITA TASSAZIONE ORDINARIA, NON FRUITA TASSAZIONE ORDINARIA, FRUITA TASSAZIONE SEPARATA.

QUADRO D - Altri redditi

SEZIONE I - REDDITI DI CAPITALE, LAVORO AUTONOMO E REDDITI DIVERSI

Table with 13 columns: UTILI ED ALTRI PROVENTI EQUIPARATI, TIPO DI REDDITO, REDDITI, RITENUTE, ALTRI REDDITI DI CAPITALE, TIPO DI REDDITO, REDDITI, RITENUTE, REDDITI DERIVANTI DA ATTIVITA' ASSIMILATE AL LAVORO AUTONOMO, ALTRI DATI, TIPO DI REDDITO, REDDITI, REDDITI DIVERSI, CEDOLARE SECCA, SPESE, REDDITI DERIVANTI DA ATTIVITA' OCCASIONALE O DA OBBLIGHI DI FARE, NON FARE E PERMETTERE, ALTRI DATI, REDDITI, RITENUTE.

SEZIONE II - REDDITI SOGGETTI A TASSAZIONE SEPARATA

Table with 7 columns: REDDITI PERCEPITI DA EREDI E LEGATARI, TIPO DI REDDITO, TASSAZIONE ORDINARIA, ANNO, REDDITO, REDDITO TOTALE DECEDUTO, QUOTA IMPOSTA SUCCESSIONI, RITENUTE, IMPOSTE E ONERI RIMBORSATI NEL 2022 E ALTRI REDDITI A TASSAZIONE SEPARATA, TIPO DI REDDITO, TASSAZIONE ORDINARIA, ANNO, REDDITO, RITENUTE.

RCCLD5D30F844M

Copia conforme al provvedimento del 6/02/2023 e successive modificazioni - ZUCCHETTI S.p.a.

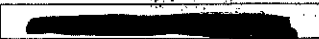

QUADRO E - Oneri e spese

SEZIONE I - SPESE PER LE QUALI SPETTA LA DETRAZIONE D'IMPOSTA DEL 19%, 26%, 30%, 35% o 90%

Table with columns for expense type (E1-E14), amount, and specific details like rate and interest. Includes 'SPESE SANITARIE' and 'SPESE SANITARIE RATEIZZATE IN PRECEDENZA'.

SEZIONE II - SPESE E ONERI PER I QUALI SPETTA LA DEDUZIONE DAL REDDITO COMPLESSIVO

Table with columns for deduction type (E21-E30), amount, and specific details like spouse's tax code and contribution type. Includes 'CONTRIBUTI PREVIDENZIALI ED ASSISTENZIALI' and 'ALTRI ONERI DEDUCIBILI'.

Table with columns for deduction type (E32-E36), amount, and specific details like location date and interest. Includes 'SPESE PER ACQUISTO O COSTRUZIONE DI ABITAZIONI DATE IN LOCAZIONE'.

SEZIONE III A - SPESE PER INTERVENTI DI RECUPERO DEL PATRIMONIO EDILIZIO, PER MISURE ANTISISMICHE, BONUS FACCIATE E SUPERBONUS

Table with columns for intervention details (E41-E43), including year, type, fiscal code, and amount.

SEZIONE III B - DATI CATASTALI IDENTIFICATIVI DEGLI IMMOBILI E ALTRI DATI PER FRUIRE DELLA DETRAZIONE

Table with columns for cadastral data (E51-E52) and contract details (E53), including address, folio, and contract type.

SEZIONE III C - ALTRE SPESE PER LE QUALI SPETTA LA DETRAZIONE DEL 50% E DEL 110%

Table with columns for other expenses (E56-E59), including contribution rates and furniture expenses.

SEZIONE IV - SPESE PER INTERVENTI DI RISPARMIO ENERGETICO E SUPERBONUS

Table with columns for energy saving interventions (E61-E62), including type, year, and amount.

SEZIONE V - DETRAZIONE PER GLI INQUILINI CON CONTRATTO DI LOCAZIONE

Table with columns for tenant deductions (E71-E72), including type and percentage.

SEZIONE VI - ALTRE DETRAZIONI D'IMPOSTA

Table with columns for other tax deductions (E81-E83), including dog maintenance and other types.

RCCLD55D30F844M

Copia conforme al provvedimento del 6/02/2023 e successive modificazioni - ZUCCHETTI S.p.a.

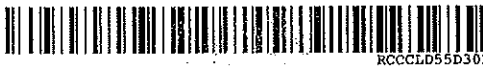

QUADRO F - Acconti, ritenute, eccedenze e altri dati

SEZIONE I - ACCONTI IRPEF, ADDIZIONALE COMUNALE E CEDOLARE SECCA RELATIVI AL 2022 TRATTENUTI E/O VERSATI CON F24

Table with 6 columns: F1, Acconto IRPEF 2022, Prima rata, Seconda o unica rata, Acconto Addizionale Comunale 2022, Importo, Acconto cedolare secca 2022, Prima rata, Seconda o unica rata.

SEZIONE II - ALTRE RITENUTE SUBITE DIVERSE DA QUELLE INDICATE NEI QUADRI C E D

Table with 8 columns: F2, IRPEF, Addizionale Regionale, Addizionale Comunale, Addizionale Regionale IRPEF attività sportive dilettantistiche, Addizionale Comunale IRPEF attività sportive dilettantistiche, IRPEF per lavori socialmente utili, Addizionale Regionale IRPEF per lavori socialmente utili.

SEZIONE III-A - ECCEDENZE RISULTANTI DALLA PRECEDENTE DICHIARAZIONE

Table with 14 columns: F3, IRPEF, di cui compensata in F24, Imposta sostitutiva quadro RT, di cui compensata in F24, Cedolare secca, di cui compensata in F24, Codice Regione, Addizionale Regionale IRPEF, di cui compensata in F24, Codice Comune, Addizionale Comunale IRPEF, di cui compensata in F24, Premio di risultato, di cui compensata in F24.

SEZIONE III-B - ECCEDENZE RISULTANTI DA DICHIARAZIONI INTEGRATIVE A FAVORE PRESENTATE OLTRE L'ANNO SUCCESSIVO

Table with 9 columns: F4, Anno, IRPEF, Imposta sostitutiva quadro RT, Cedolare secca, Codice Regione, Addizionale Regionale all'IRPEF, Codice Comune, Addizionale Comunale all'IRPEF, Imposta sostitutiva sulla produttività.

SEZIONE IV - RITENUTE E ACCONTI SOSPESI PER EVENTI ECCEZIONALI

Table with 7 columns: F5, Eventi eccez., IRPEF, Imposta sostitutiva quadro RT, Addizionale Comunale, Imposta sostitutiva premio di risultato, Cedolare secca, Imposta sostitutiva RLTA.

SEZIONE V - MISURA DEGLI ACCONTI PER L'ANNO 2023 E RATEAZIONE DEL SALDO 2022

Table with 7 columns: F6, Barriera la casella per non effettuare i versamenti di acconto IRPEF, Versamenti di acconto IRPEF in misura inferiore, Barriera la casella per non effettuare i versamenti di acconto add.le comunale, Versamenti di acconto add.le comunale in misura inferiore, Numero rate (in caso di dichiarazione congiunta indicare il dato solo nel modello del dichiarante).

SEZIONE VI - SOGLIE DI ESENZIONE ADDIZIONALE COMUNALE NON DESUMIBILI DAL MOD. 730

Table with 4 columns: F7, Soglia esenzione saldo 2022, Esenzione totale/altre agevolazioni saldo 2022, Soglia esenzione acconto 2023, Esenzione totale/altre agevolazioni acconto 2023.

SEZIONE VII - LOCAZIONI BREVI

Table with 2 columns: F8, Ritenute.

SEZIONE VIII - DATI DA INDICARE NEL MOD. 730 INTEGRATIVO

Table with 4 columns: F9, Importi rimborsati IRPEF, Addizionale Regionale all'IRPEF, Addizionale Comunale all'IRPEF, Cedolare secca; F10, Crediti utilizzati con il modello F24 per il versamento di altre imposte, Credito IRPEF, Credito Addizionale Regionale, Credito Addizionale Comunale, Credito cedolare secca.

SEZIONE IX - ALTRI DATI

Table with 4 columns: F11, Importi rimborsati - detrazioni dal sostituto, Ulteriore detrazione per figli, Detrazioni canoni locazione, F12, Restituzione bonus fiscale, straordinario; F13, Pignoramento presso terzi, Tipo reddito, Ritenute.

QUADRO G - Crediti d'imposta

SEZIONE I - FABBRICATI

Table with 2 columns: G1, Credito riacquisto prima casa, residuo precedente dichiarazione, credito anno 2022, di cui compensato nel mod. F24; G2, Credito canoni di locazione non percepiti (vedere istruzioni).

SEZIONE II - REINTEGRO ANTICIPAZIONI FONDI PENSIONE

Table with 6 columns: G3, Anno anticipazione, Rintegro totale/Parziale, Somma reintegrata, Residuo precedente dichiaraz., Anno 2022, di cui compensato nel mod. F24.

SEZIONE III - REDDITI PRODOTTI ALL'ESTERO

Table with 9 columns: G4, Codice Stato estero, Anno, Reddito estero, Imposta estera, Reddito complessivo, Imposta lorda, Imposta netta, Credito utilizzato nelle precedenti dichiarazioni, di cui relativo allo Stato estero di col. 1.

SEZIONE IV - IMMOBILI COLPITI DAL SISMA IN ABRUZZO

Table with 5 columns: G5, Abitazione principale, Codice fiscale, Numero rata, Totale credito, Residuo precedente dichiarazione; G6, Altri immobili, Impresa/Professione, Codice fiscale, Numero rata, Rateazione, Totale credito.

SEZIONE VI - PRIMA CASA UNDER 36

Table with 4 columns: G8, Acquisto prima casa under 36, residuo precedente dichiarazione, credito anno 2022, di cui compensato nel mod. F24, di cui compensato in alto.

SEZIONE VII - EROGAZIONI CULTURA

Table with 3 columns: G9, Spesa 2022, Residuo 2021, Rata credito 2021, Rata credito 2020; G11, Credito spettante, Residuo 2021, di cui utilizzato in F24.

SEZIONE XIII - ALTRI CREDITI

Table with 5 columns: G15, Codice, Importo, Residuo 2021, Rata 2020, di cui compensato in F24.

QUADRO I IMPOSTE DA COMPENSARE

Table with 2 columns: I1, Indicare l'importo delle imposte da versare con il Mod. F24 utilizzando in compensazione il credito che risulta dal Mod. 730, oppure Barriera la casella per utilizzare in compensazione con il Mod. F24 l'intero credito che risulta dal Mod. 730 (che quindi non sarà rimborsato dal sostituto d'imposta).

RCCCLD55D30F844M

Copia conforme al provvedimento del 6/02/2023 e successive modificazioni - ZUCCHETTI S.p.a.

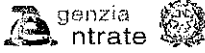
**730****MODELLO 730-3 redditi 2022**
prospetto di liquidazione relativo all'assistenza fiscale prestataModello N. **1** 730 rettificativo 730 integrativo Impegno ad informare il contribuente di eventuali comunicazioni dell'Agenzia delle Entrate relative alla presente dichiarazione Comunicazione dati rettificativi CAF o professionista Sostituto, CAF o professionista non delegato

	CODICE FISCALE	COGNOME E NOME O DENOMINAZIONE	N. ISCRIZIONE ALBO DEI CAF
SOSTITUTO D'IMPOSTA O C.A.F. O PROFESSIONISTA ABILITATO	04415631003	CAF CISL SRL	18
RESPONSABILE ASSISTENZA FISCALE	[REDACTED]	BATTISTA DANILO	
DICHIARANTE	[REDACTED]	RICCI CLAUDIO	
CONIUGE DICHIARANTE			

RIEPILOGO DEI REDDITI		DICHIARANTE	CONIUGE
1	REDDITI DOMINICALI	6,00	,00
2	REDDITI AGRARI	1,00	,00
3	REDDITI DEI FABBRICATI	,00	,00
4	REDDITI DI LAVORO DIPENDENTE E ASSIMILATI	24.186,00	,00
5	ALTRI REDDITI	,00	,00
6	IMPONIBILE CEDOLARE SECCA	,00	,00
7	Reddito abitazione principale e pertinenze (non soggette a IMU)	,00	,00

CALCOLO DEL REDDITO IMPONIBILE E DELL'IMPOSTA LORDA		DICHIARANTE	CONIUGE
11	REDDITO COMPLESSIVO	24.193,00	,00
12	Deduzione abitazione principale e pertinenze (non soggette a IMU)	,00	,00
13	ONERI DEDUCIBILI	,00	,00
14	REDDITO IMPONIBILE	24.193,00	,00
15	Compensi per attività sportive dilettantistiche con ritenuta a titolo d'imposta	,00	,00
16	IMPOSTA LORDA	5.748,00	,00

CALCOLO DETRAZIONI E CREDITI D'IMPOSTA		DICHIARANTE	CONIUGE
21	Detrazione per coniuge a carico	690,00	,00
22	Detrazione per figli a carico	708,00	,00
23	Ulteriore detrazione per figli a carico	,00	,00
24	Detrazione per altri familiari a carico	,00	,00
25	Detrazione per redditi di lavoro dipendente	,00	,00
26	Detrazione per redditi di pensione	945,00	,00
27	Detrazione per redditi assimilati a quelli di lavoro dipendente e altri redditi	,00	,00
28	Detrazione oneri ed erogazioni liberali	1.279,00	,00
29	Detrazione spese per interventi di recupero del patrimonio edilizio e per misure antisismiche	,00	,00
30	Detrazione spese arredo immobili ristrutturati	,00	,00
31	Detrazioni spese per interventi di risparmio energetico	,00	,00
32	Detrazione spese arredo immobili giovani coppie	,00	,00
33	Detrazione IVA per acquisto abitazione classe energetica A o B	,00	,00
37	Detrazioni inquilini con contratto di locazione	,00	,00
38	Altre detrazioni d'imposta	,00	,00
39	Detrazione per comparto sicurezza e difesa	,00	,00
40	Detrazione per pace contributiva e colonnine di ricarica	,00	,00
41	Credito d'imposta per il riacquisto della prima casa	,00	,00
42	Credito d'imposta per l'incremento dell'occupazione	,00	,00
43	Credito d'imposta reintegro anticipazioni fondi pensione	,00	,00
44	Credito d'imposta per mediazioni	,00	,00
45	Credito d'imposta per negoziazione e arbitrato	,00	,00
46	Credito d'imposta per l'acquisto prima casa under 36	,00	,00
48	TOTALE DETRAZIONI E CREDITI D'IMPOSTA	3.622,00	,00

RCCCLD5D30F844M



RCCCLD55D30F844M

CALCOLO DELL'IMPOSTA NETTA E DEL RIGO DIFFERENZA		DICHIARANTE	CONIUGE
50	IMPOSTA NETTA	2.126,00	,00
51	Credito d'imposta per altri immobili - Sisma Abruzzo	,00	,00
52	Credito d'imposta per l'abitazione principale - Sisma Abruzzo	,00	,00
53	Credito d'imposta per imposte pagate all'estero	,00	,00
54	Credito d'imposta per erogazioni cultura	,00	,00
55	Credito d'imposta per erogazioni scuola	,00	,00
56	Credito d'imposta per videosorveglianza	,00	,00
57	Altri crediti d'imposta	,00	,00
58	Crediti residui per detrazioni incapienti	,00	,00
59	RITENUTE	3.280,00	,00
60	DIFFERENZA	-1.154,00	,00

ECCEDENZA, ACCONTI E ALTRE RETTIFICHE		DICHIARANTE	CONIUGE
61	ECCEDENZA DELL'IRPEF RISULTANTE DALLE PRECEDENTI DICHIARAZIONI	,00	,00
62	ACCONTI VERSATI	,00	,00
63	Restituzione bonus fiscale e straordinario	,00	,00
64	Detrazioni e crediti già rimborsati dal sostituto o già fruiti	,00	,00
68	Trattamento integrativo spettante	,00	,00
69	Trattamento integrativo riconosciuto in dichiarazione	,00	,00
70	Restituzione trattamento integrativo non spettante	,00	,00

CALCOLO DELLE ADDIZIONALI REGIONALE E COMUNALE ALL'IRPEF		DICHIARANTE	CONIUGE
71	REDDITO IMPONIBILE	24.193,00	,00
72	ADDIZIONALE REGIONALE ALL'IRPEF DOVUTA	333,00	,00
73	ADDIZIONALE REGIONALE ALL'IRPEF RISULTANTE DALLA CERTIFICAZIONE	328,00	,00
74	ECCEDENZA ADDIZIONALE REGIONALE ALL'IRPEF PRECEDENTE DICHIARAZIONE	,00	,00
75	ADDIZIONALE COMUNALE ALL'IRPEF DOVUTA	194,00	,00
76	ADDIZIONALE COMUNALE ALL'IRPEF RISULTANTE DALLA CERTIFICAZIONE E/O VERSATA	194,00	,00
77	ECCEDENZA ADDIZIONALE COMUNALE ALL'IRPEF PRECEDENTE DICHIARAZIONE	,00	,00
78	ACCONTO ADDIZIONALE COMUNALE ALL'IRPEF 2023	58,00	,00
79	ACCONTO ADDIZIONALE COMUNALE ALL'IRPEF 2023 RISULTANTE DALLA CERTIFICAZIONE	55,00	,00

CEDOLARE SECCA LOCAZIONI		DICHIARANTE	CONIUGE
80	CEDOLARE SECCA DOVUTA	,00	,00
81	DIFFERENZA	,00	,00
82	ECCEDENZA CEDOLARE SECCA RISULTANTE DALLA PRECEDENTE DICHIARAZIONE	,00	,00
83	ACCONTI CEDOLARE SECCA VERSATI PER IL 2022	,00	,00

LIQUIDAZIONE DELLE IMPOSTE DEL DICHIARANTE	Codice Regione/ Comune	CREDITI					DEBITI	
		importi non rimborsabili	Credito	di cui da utilizzare in compensazione con F24	di cui da rimborsare	Importi da non versare	Importi da trattenerne/versare	
91	IRPEF	2	,00	3 1.154,00	4 ,00	5 1.154,00	6 ,00	7 ,00
92	ADDIZIONALE REGIONALE IRPEF	1 19	,00	,00	,00	,00	5,00	,00
93	ADDIZIONALE COMUNALE IRPEF		,00	,00	,00	,00	,00	,00
94	PRIMA RATA ACCONTO IRPEF 2023							,00
95	SECONDA O UNICA RATA ACCONTO IRPEF 2023							,00
96	ACCONTO 20% REDDITI TASSAZIONE SEPARATA						,00	,00
97	ACCONTO ADDIZIONALE COMUNALE 2023							,00
98	IMPOSTA SOSTITUTIVA PREMI DI RISULTATO E WELFARE AZIENDALE						,00	,00
99	CEDOLARE SECCA LOCAZIONI		,00	,00	,00	,00	,00	,00
100	PRIMA RATA ACCONTO CEDOLARE SECCA 2023							,00
101	SECONDA O UNICA RATA ACCONTO CEDOLARE SECCA 2023							,00

LIQUIDAZIONE DELLE IMPOSTE DEL CONIUGE	Codice Regione/ Comune	CREDITI					DEBITI	
		importi non rimborsabili	Credito	di cui da utilizzare in compensazione con F24	di cui da rimborsare	Importi da non versare	Importi da trattenerne/versare	
111	IRPEF	2	,00	3 ,00	4 ,00	5 ,00	6 ,00	7 ,00
112	ADDIZIONALE REGIONALE IRPEF	1	,00	,00	,00	,00	,00	,00
113	ADDIZIONALE COMUNALE IRPEF		,00	,00	,00	,00	,00	,00
114	PRIMA RATA ACCONTO IRPEF 2023							,00
115	SECONDA O UNICA RATA ACCONTO IRPEF 2023							,00
116	ACCONTO 20% REDDITI TASSAZIONE SEPARATA						,00	,00
117	ACCONTO ADDIZIONALE COMUNALE 2023							,00
118	IMPOSTA SOSTITUTIVA PREMI DI RISULTATO E WELFARE AZIENDALE						,00	,00
119	CEDOLARE SECCA LOCAZIONI		,00	,00	,00	,00	,00	,00
120	PRIMA RATA ACCONTO CEDOLARE SECCA 2023							,00
121	SECONDA O UNICA RATA ACCONTO CEDOLARE SECCA 2023							,00

Copia conforme al provvedimento del 6/02/2023 e successive modificazioni - ZUCCHETTI S.p.a.



ALTRI DATI		1		2		3		4		5		6	
		DICHIANANTE		CONIUGE									
130	Residuo credito d'imposta per erogazione cultura (rigo G9)												
131	Residuo credito d'imposta per il riacquisto della prima casa da utilizzare in compensazione (rigo G1)												
133	Residuo credito d'imposta per l'abitazione principale - Sisma Abruzzo (rigo G5)												
134	Residuo credito d'imposta reintegro anticipazioni fondi pensione (rigo G3)												
136	Totale spese sanitarie rateizzate nella presente dichiarazione (righe E1, E2 e E3)												
137	Reddito di riferimento per agevolazioni fiscali (con imponibile cedolare secca locazioni)					24.193							
138	ACCONTO IRPEF 2023 CASI PARTICOLARI	Reddito complessivo											
139		Importo su cui calcolare l'acconto											
141	ACCONTI 2023 COMPENSATI	Prima rata acconto IRPEF											
142	INTERAMENTE NEL MOD. 730/2023	Acconto addizionale comunale											
143		Prima rata acconto cedolare secca											
145	Crediti per imposte pagate all'estero	DICHIANANTE	1	2	3	4	5	6					
146		CONIUGE DICHIARANTE											
147	Redditi fondiari non imponibili								68				
148	Reddito abitazione principale e pertinenze (soggette a IMU)												
149	Residuo deduzione somme restituite (rigo E33)												
151	Residuo credito d'imposta per negoziazione e arbitrato (rigo G11)												
153	Residuo erogazioni liberali ONLUS, OV e APS (rigo E36)	DICHIANANTE	2019	1	2	3	4	5	6	7	8	9	10
		CONIUGE DICHIARANTE	2019	5	6	7	8	9	10	11	12	13	14
156	Residuo credito d'imposta per acquisto prima casa under 36 (rigo G8)												
157	Residui crediti d'imposta rigo G15	Per erogazioni sportive (codice 3)		1					2				
		Per bonifica ambientale (codice 4)		3					4				
		Per l'incremento dell'occupazione da utilizzare in compensazione (codice 6)		5					6				
		Per erogazioni scuola (codice 7)		7					8				
		Per videosorveglianza (codice 8)		9					10				
		Per sanificazione e acquisto dispositivi di protezione (codice 9)		11					12				
		Per depuratori acqua e riduzione consumo contenitori di plastica (codice 10)		13					14				
		Social bonus (codice 11)		15					16				
		Spese per attività fisica adattata (codice 12)		17					18				
		Spese per accumulo energia da fonti rinnovabili (codice 13)		19					20				
		Per erogazioni a favore di ITS Academy (codice 14)		21					22				
		Per erogazioni a favore ITS Academy in zone con alta disoccupazione (codice 15)		23					24				
		Per mediazione (codice 1)		25					26				
158	Credito d'imposta Social bonus (rigo G15, codice 11)	DICHIANANTE							Rata 2022	1			
		CONIUGE DICHIARANTE							Rata 2022	3			
159	Credito d'imposta per bonifica ambientale (rigo G15, codice 4)	DICHIANANTE							Rata 2022	1			
		CONIUGE DICHIARANTE							Rata 2022	3			
160	Credito d'imposta per erogazione cultura (rigo G9)	DICHIANANTE							Rata 2021	1			
		CONIUGE DICHIARANTE							Rata 2021	3			

RCCCLD55D30F844M



RICCI CLAUDIO

RCCCLD55D30F844M0

Modello N. 1

RISULTATO DELLA LIQUIDAZIONE

MOD 730 ORDINARIO - IMPORTI DA TRATTENERE O DA RIMBORSARE					
	RICHIESTA DI RATEIZZAZIONE DEI VERSAMENTI DI SALDO E DEGLI EVENTUALI ACCONTI IN	RATE	SALDO E PRIMO ACCONTO	SECONDO O UNICO ACCONTO	
161	IMPORTO CHE SARA' TRATTENUTO DAL DATORE DI LAVORO O DALL'ENTE PENSIONISTICO IN BUSTA PAGA Saldo e primo acconto nel mese di luglio (agosto/settembre per i pensionati). Secondo o unico acconto nel mese di novembre Nel caso di richiesta di rateizzazione il saldo ed il primo acconto saranno ripartiti in base al numero di rate richiesto	1	.00	.00	
162	IMPORTO DA VERSARE CON IL MOD. F24 (dipendenti senza sostituto). Saldo e primo acconto nel mese di giugno. Secondo o unico acconto nel mese di novembre. Per il dettaglio delle imposte da versare vedere i righi da 231 a 245		.00	.00	
				CREDITO	
163	IMPORTO CHE SARA' RIMBORSATO DAL DATORE DI LAVORO O DALL'ENTE PENSIONISTICO IN BUSTA PAGA Nel mese di luglio (agosto/settembre per i pensionati)			1.154,00	
164	IMPORTO CHE SARA' RIMBORSATO DALL'AGENZIA DELLE ENTRATE (dipendenti senza sostituto)			.00	

MOD 730 INTEGRATIVO - IMPORTI DA RIMBORSARE					
	CODICE REGIONE/COMUNE	RIMBORSO DICHIARANTE	CODICE REGIONE/COMUNE	RIMBORSO CONIUGE	TOTALE
171	IRPEF	.00		.00	.00
172	ADDIZIONALE REGIONALE IRPEF	.00		.00	.00
173	ADDIZIONALE COMUNALE IRPEF	.00		.00	.00
174	ACCONTO 20% REDDITI TASSAZIONE SEPARATA	.00		.00	.00
175	IMPOSTA SOSTITUTIVA PREMI DI RISULTATO	.00		.00	.00
176	CEDOLARE SECCA LOCAZIONI	.00		.00	.00
178	IMPORTO CHE SARA' RIMBORSATO DAL DATORE DI LAVORO O DALL'ENTE PENSIONISTICO IN BUSTA PAGA				.00
179	IMPORTO CHE SARA' RIMBORSATO DALL'AGENZIA DELLE ENTRATE (dipendenti senza sostituto)				.00

DATI PER LA COMPILAZIONE DEL MODELLO F24

CREDITI DA UTILIZZARE IN COMPENSAZIONE MOD F24		1 CODICE TRIBUTO	2 ANNO DI RIFERIMENTO	3 CODICE REGIONE/COMUNE	4 CREDITO (DA QUADRO I)	5 DIPENDENTI SENZA SOSTITUTO (credito non superiore a 12 euro)
191	IRPEF	4001	2022		.00	.00
192	ADDIZIONALE REGIONALE IRPEF	3801	2022		.00	.00
193	ADDIZIONALE COMUNALE IRPEF	3844	2022		.00	.00
194	CEDOLARE SECCA LOCAZIONI	1842	2022		.00	.00
195	SOLO MOD. 730 ACCONTO 20% TASSAZIONE SEPARATA	4200	2022		.00	.00
196	INTEGRATIVO IMPOSTA SOSTITUTIVA PREMI DI RISULTATO	1816	2022		.00	.00
198	TOTALE				.00	.00

CREDITI DA UTILIZZARE IN COMPENSAZIONE MOD F24		1 CODICE TRIBUTO	2 ANNO DI RIFERIMENTO	3 CODICE REGIONE/COMUNE	4 CREDITO (DA QUADRO I)	5 DIPENDENTI SENZA SOSTITUTO (credito non superiore a 12 euro)
211	IRPEF	4001	2022		.00	.00
212	ADDIZIONALE REGIONALE IRPEF	3801	2022		.00	.00
213	ADDIZIONALE COMUNALE IRPEF	3844	2022		.00	.00
214	CEDOLARE SECCA LOCAZIONI	1842	2022		.00	.00
215	SOLO MOD. 730 ACCONTO 20% TASSAZIONE SEPARATA	4200	2022		.00	.00
216	INTEGRATIVO IMPOSTA SOSTITUTIVA PREMI DI RISULTATO	1816	2022		.00	.00
218	TOTALE				.00	.00

IMPORTI DA VERSARE MOD F24 (730 DIPENDENTI SENZA SOSTITUTO)					
IMPORTI DA VERSARE - GIUGNO		1 CODICE TRIBUTO	2 ANNO DI RIFERIMENTO	3 CODICE REGIONE/COMUNE	4 IMPORTO DA VERSARE
231	IRPEF	4001	2022		.00
232	ADDIZIONALE REGIONALE IRPEF	3801	2022		.00
233	ADDIZIONALE COMUNALE IRPEF	3844	2022		.00
234	PRIMA RATA ACCONTO IRPEF 2023	4033	2023		.00
235	ACCONTO 20% TASSAZIONE SEPARATA	4200	2022		.00
236	ACCONTO ADDIZIONALE COMUNALE 2023	3843	2023		.00
237	IMPOSTA SOSTITUTIVA PREMI DI RISULTATO	1816	2022		.00
238	CEDOLARE SECCA LOCAZIONI	1842	2022		.00
239	PRIMA RATA ACCONTO CEDOLARE SECCA 2023	1840	2023		.00
241	Importi relativi al coniuge con domicilio diverso dal dichiarante	ADDIZIONALE REGIONALE IRPEF	3801	2022	.00
242	ADDIZIONALE COMUNALE IRPEF	3844	2022		.00
243	ACCONTO ADDIZIONALE COMUNALE 2023	3843	2023		.00
IMPORTI DA VERSARE - NOVEMBRE					
244	SECONDA O UNICA RATA ACCONTO IRPEF 2023	4034	2023		.00
245	SECONDA O UNICA RATA ACCONTO CEDOLARE SECCA 2023	1841	2023		.00

MESSAGGI
SEQUE

FIRMA DEL DATORE DI LAVORO O DEL RAPPRESENTANTE DELL'ENTE EROGANTE O DEL RESPONSABILE DELL'ASSISTENZA FISCALE DEL C.A.F. O DEL PROFESSIONISTA ABILITATO

BATTISTA DANILÒ

RCCCLD55D30F844M

Copia conforme al provvedimento del 6/02/2023 e successive modificazioni - ZUCCHETTI S.p.a.



MODELLO 730-3 redditi 2022 prospetto di liquidazione relativo alla assistenza fiscale prestata

MESSAGGI

DICHIARANTE:

- E' stata effettuata la Scelta per la destinazione del due per mille dell'IRPEF ai partiti politici
- E' stata effettuata la scelta per la destinazione dell'otto per mille dell'IRPEF
- E' stata effettuata la scelta per la destinazione del 5 per mille dell'IRPEF
- Per il calcolo della detrazione del 19% le spese sanitarie indicate nei righi E1 e/o E2 sono state ridotte di Euro 129,00 ai sensi di legge
- Presenza di piu' tipologie di reddito: e' stata riconosciuta la detrazione piu' favorevole per il contribuente tra quelle previste per i righi 25, 26 e 27

RCCCLD55D30F844M

FIRMA DEL DATORE DI LAVORO O RAPPRESENTANTE DELL'ENTE EROGANTE
DEL RESPONSABILE DELL'ASSISTENZA FISCALE DEL C.A.F. O
DEL PROFESSIONISTA ABILITATO

BATTISTA DANILU

GUIDA ALLA LETTURA DEL PROSPETTO DI LIQUIDAZIONE

DATI IDENTIFICATIVI

Sono riportati il codice fiscale, il cognome e il nome o la denominazione del sostituto d'imposta o del CAF o del professionista abilitato che ha prestato l'assistenza fiscale.
Per il CAF viene anche riportato il numero di iscrizione al relativo Albo.
Sono, inoltre, riportati il codice fiscale, il cognome e il nome del contribuente e, in caso di dichiarazione congiunta, del coniuge dichiarante, ai quali è stata prestata l'assistenza fiscale.
L'impegno da parte del soggetto che ha prestato l'assistenza fiscale (CAF o professionista abilitato) ad informare il contribuente di eventuali comunicazioni dell'Agenzia delle entrate relative alla presente dichiarazione è attestato dalla barratura della relativa casella. Infine viene indicato se si tratta di un modello 730 integrativo o rielaborativo.
Nel caso di 730 non precompilato, viene indicato se il sostituto, il CAF o il professionista abilitato non è stato delegato ad accedere alla dichiarazione precompilata.

RIEPILOGO DEI REDDITI

Sono riportati per ciascun tipo di reddito gli importi determinati sulla base di quanto indicato nei corrispondenti quadri del contribuente, che concorrono alla determinazione del reddito complessivo ai fini IRPEF.
Inoltre viene riportato l'ammontare del reddito dei fabbricati locali con applicazione della cedolare secca, che quindi non concorre alla formazione del reddito complessivo.
In caso di dichiarazione congiunta sono riportati anche gli importi dei redditi del coniuge dichiarante.

CALCOLO DEL REDDITO IMPONIBILE E DELL'IMPOSTA LORDA

Sono riportati i dati per la determinazione del reddito imponibile e della relativa imposta dovuta.
L'importo del reddito imponibile è ottenuto sottraendo dal reddito: la deduzione per l'abitazione principale che il soggetto che presta l'assistenza fiscale calcola sulla base dei dati indicati nel quadro B; gli oneri deducibili sulla base di quanto indicato nella SEZ. Il del quadro E del Mod. 730.
L'imposta lorda è calcolata sulla base delle aliquote corrispondenti agli scaglioni di reddito.

CALCOLO DETRAZIONI E CREDITI D'IMPOSTA

L'imposta netta è ottenuta sottraendo dall'imposta lorda l'ammontare totale delle detrazioni spettanti e i seguenti crediti d'imposta: per il riacquisto della prima casa (rigo G1); per l'acquisto della prima casa assoggettato ad IVA da parte degli under 36 (rigo G8); per reintegro anticipazioni sui fondi pensione (rigo G3); per l'incremento dell'occupazione; per le mediazioni; per negoziazioni e arbitrato (rigo G11).

CALCOLO DELL'IMPOSTA NETTA E DEL RIGO DIFFERENZA

Dall'importo dell'imposta netta vengono sottratti:

- gli ulteriori crediti d'imposta indicati in dichiarazione;
- le ritenute già effettuate dal sostituto d'imposta all'atto della corresponsione della retribuzione o della pensione e degli altri emolumenti;
- le ritenute relative ai redditi diversi da quelli di lavoro dipendente o di pensione, dichiarate nei quadri D e F del Mod. 730;
- l'eccedenza risultante dalla precedente dichiarazione;
- gli accenti versati tramite il sostituto d'imposta ovvero direttamente dal contribuente;
- il trattamento integrativo riconosciuto in dichiarazione.

Vengono aggiunti:

- la restituzione "bonus fiscale e straordinario" e "detrazioni e crediti già rimborsati dal sostituto";
- la restituzione del trattamento integrativo.

CALCOLO DELL'ADDITIONALE REGIONALE ALL'IRPEF E DELL'ADDITIONALE COMUNALE ALL'IRPEF

È riportato:

- l'importo del reddito su cui sono dovute l'addizionale regionale e l'addizionale comunale all'IRPEF;
- l'importo dovuto dell'addizionale regionale all'IRPEF;
- l'addizionale regionale all'IRPEF risultante dalla certificazione;
- l'eccedenza di addizionale regionale all'IRPEF risultante dalla precedente dichiarazione;
- l'importo dovuto dell'addizionale comunale all'IRPEF;
- l'addizionale comunale all'IRPEF risultante dalla certificazione;
- l'eccedenza di addizionale comunale all'IRPEF risultante dalla precedente dichiarazione.
- l'accento dell'addizionale comunale all'IRPEF;
- l'accento per l'addizionale comunale all'IRPEF risultante dalla certificazione.

CEDOLARE SECCA LOCAZIONI

Sono riportati l'ammontare della cedolare secca dovuta, la differenza positiva tra cedolare secca dovuta e ritenute effettuate dal sostituto, l'eccedenza risultante dalla precedente dichiarazione e l'importo degli accenti della cedolare secca versati

LIQUIDAZIONE DELLE IMPOSTE DEL DICHIARANTE E DEL CONIUGE

È riportato il risultato contabile del calcolo dell'IRPEF e delle addizionali all'IRPEF che saranno trattenute ovvero rimborsate dal sostituto d'imposta.
Nel caso di compilazione del quadro I, l'eventuale credito relativo a ciascuna imposta è ripartito tra l'ammontare che può essere utilizzato in compensazione con il mod. F24 per il versamento di altre imposte e l'ammontare che sarà rimborsato dal sostituto d'imposta.
Sono indicati gli importi della prima e della seconda o unica rata di acconto IRPEF che saranno trattenuti, alle scadenze dovute, dal sostituto d'imposta.
È indicato l'eventuale acconto del 20 per cento sui redditi soggetti a tassazione separata della SEZ. Il del quadro D.
È indicato l'acconto dell'addizionale comunale IRPEF che sarà trattenuto, alla scadenza dovuta, dal sostituto d'imposta.
È indicato l'ammontare dell'imposta sostitutiva relativa ai compensi percepiti per premi di risultato e welfare aziendale.
È riportato l'ammontare della cedolare secca sulle locazioni che sarà trattenuta o rimborsata dal sostituto d'imposta. Sono indicati gli importi della prima e della seconda o unica rata di acconto della cedolare secca che saranno trattenuti, alle scadenze dovute, dal sostituto d'imposta

ALTRI DATI

Sono riportati i dati relativi all'ammontare residuo di alcuni crediti d'imposta che il contribuente può utilizzare in compensazione ovvero riportare nella successiva dichiarazione dei redditi, nonché il residuo del rigo E36 che il contribuente può riportare nella successiva dichiarazione dei redditi.
È indicato l'ammontare complessivo delle spese sanitarie per le quali si è fruito della rateizzazione nella presente dichiarazione; tale importo dovrà essere riportata nella successiva dichiarazione dei redditi mod. 730 per fruito della seconda rata della detrazione spettante.
È indicato il reddito di riferimento (somma di reddito complessivo e base imponibile della cedolare secca) per la determinazione delle detrazioni commisurate al reddito (as. detrazioni per carichi di famiglia e lavoro) e di altri benefici collegati al possesso di requisiti reddituali, quali ad esempio l'ISEE.
Sono riportati i dati per la determinazione dell'acconto Irpef in presenza di situazioni particolari (ad esempio redditi di lavoro dipendente prodotti in zone di frontiera). In caso di modello 730 senza sostituto, nei rigi da 141 a 143 sono indicati gli importi della prima rata dell'acconto Irpef, dell'addizionale comunale e della prima rata dell'acconto cedolare secca compensati interamente.
Sono presentati i dati relativi al credito per imposte pagate all'estero con distinta indicazione dello Stato e dell'anno di produzione del reddito estero; tali informazioni dovranno essere utilizzate nelle successive dichiarazioni dei redditi qualora il contribuente intenda fruito del credito d'imposta per redditi prodotti all'estero. Sono indicati i redditi fondiari relativi a terreni non affittati e fabbricati non locali, nonché il reddito dell'abitazione principale e delle relative pertinenze soggette a IMU, non imponibili in quanto Irpef e le relative addizionali sono sostituite dall'Imu. Tali informazioni possono assumere rilievo nell'ambito di prestazioni previdenziali e assistenziali.
È indicato l'ammontare del residuo delle somme restituite al soggetto erogatore non dedotte nella presente dichiarazione che il contribuente può riportare nella successiva dichiarazione dei redditi ovvero chiedere a rimborso.

RISULTATO DELLA LIQUIDAZIONE

Nel prospetto viene indicato l'ammontare dell'importo che sarà trattenuto o rimborsato dal datore di lavoro o dall'ente pensionistico in busta paga.
Nel caso di dichiarazione presentata in forma congiunta, nel prospetto è indicato un unico importo complessivo che tiene conto della liquidazione delle imposte di entrambi i coniugi.
È inoltre indicato il numero delle rate richieste per i versamenti del saldo e degli eventuali accenti.
Nel caso di 730 presentato in assenza di un sostituto d'imposta tenuto a effettuare il conguaglio, sono indicati gli importi che andranno versati con il modello F24 o che saranno rimborsati dall'Agenzia delle entrate.
Sono infine evidenziati gli importi da rimborsare a cura del datore di lavoro o dell'ente pensionistico nel caso di presentazione di un modello 730 integrativo.

DATI PER LA COMPILAZIONE DEL MODELLO F24

Nel caso di compilazione del quadro I, sono riportati i dati relativi agli importi a credito che devono essere utilizzati per la compilazione del mod. F24 ai fini del pagamento delle imposte non comprese nel modello 730. In particolare, per ogni credito sono riportati il codice tributo, l'anno di riferimento ed il relativo importo; per i crediti relativi alle addizionali regionale e comunale e inoltre riportato il codice regione/comune.
Nel caso di 730 presentato in assenza di un sostituto d'imposta tenuto a effettuare il conguaglio, sono indicati gli importi dei crediti non superiori a euro 12 che possono essere utilizzati in compensazione con il mod. F24.
Sono inoltre riportati i dati relativi agli importi a debito che devono essere versati con il mod. F24 nel caso di 730 presentato in assenza di un sostituto d'imposta. Per ogni importo sono riportati il codice tributo, l'anno di riferimento ed il relativo importo; per i debiti relativi alle addizionali regionale e comunale è inoltre riportato il codice regione/comune.

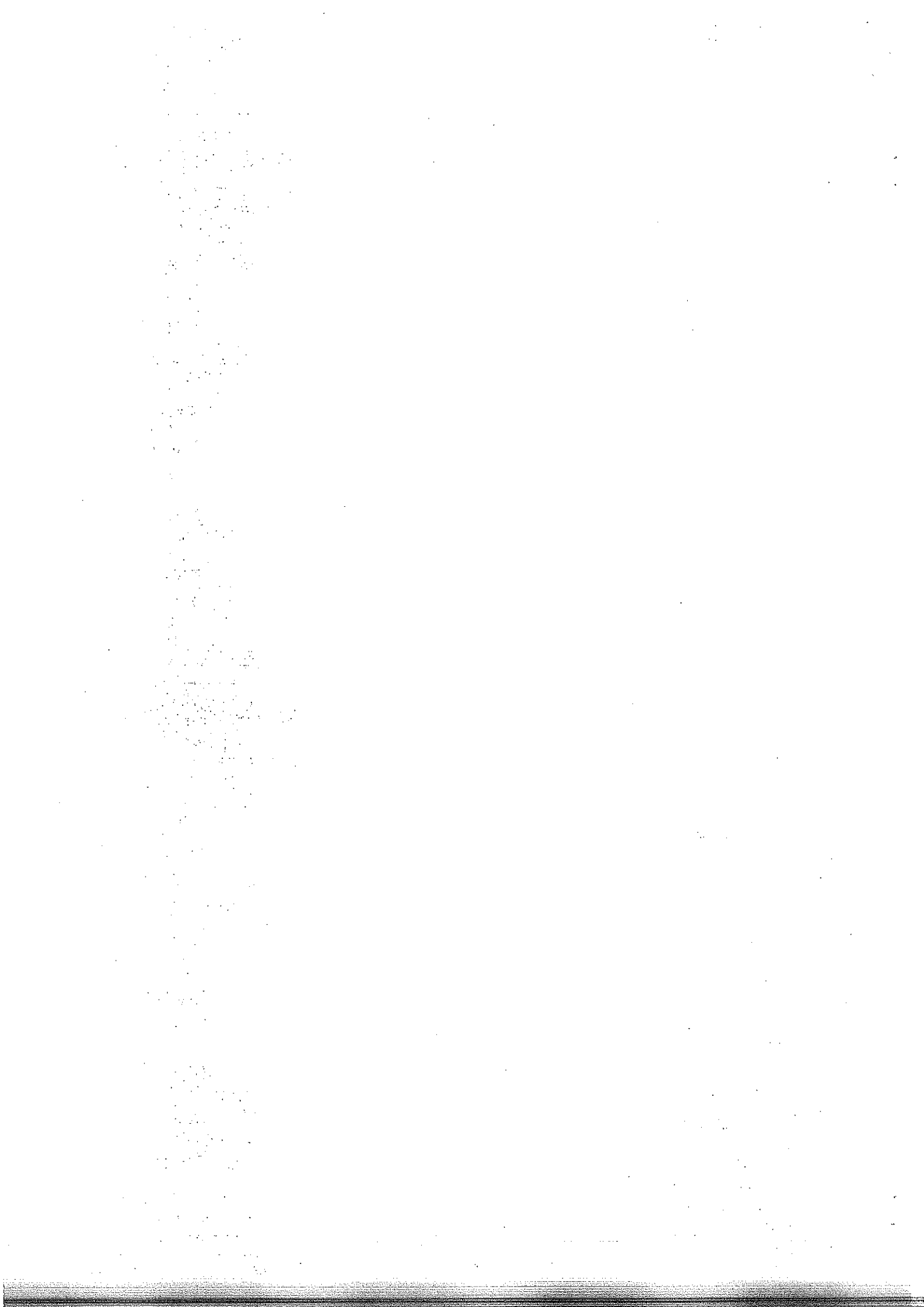



AGENZIA DELLE ENTRATE
MOD. 730-2 PER IL C.A.F. O
PER IL PROFESSIONISTA ABILITATO
REDDITI 2022

RICEVUTA DELL'AVVENUTA CONSEGNA DELLA
DICHIARAZIONE MOD. 730 E DELLA BUSTA
CONTENENTE IL MOD 730-1

Modello 730 integrativo

pagina n. 1 di pagine 1

SI DICHIARA CHE

COGNOME RICCI	NOME CLAUDIO	CODICE FISCALE RCCCLD55D30F844M
------------------	-----------------	------------------------------------

COGNOME	NOME	CODICE FISCALE
---------	------	----------------

HA/HANNO CONSEGNATO IN DATA 03/04/2023 LA DICHIARAZIONE MOD. 730/2023 PER I REDDITI 2022, IL MOD. 730-1 PER LA SCELTA DELLA DESTINAZIONE DELL'OTTO, DEL CINQUE E DEL DUE PER MILLE DELL'IRPEF. HA/HANNO INOLTRE ESIBITO I SOTTOELENCATI DOCUMENTI RELATIVI AI DATI ESPOSTI NELLA DICHIARAZIONE. IL C.A.F. O IL PROFESSIONISTA ABILITATO, SULLA BASE DEGLI ELEMENTI FORNITI E DEI DOCUMENTI ESIBITI, SI IMPEGNA AD ELABORARE LA DICHIARAZIONE E A TRASMETTERLA IN VIA TELEMATICA ALL'AGENZIA DELLE ENTRATE, PREVIA VERIFICA, TRAMITE IL RESPONSABILE DELL'ASSISTENZA FISCALE, DELLA CORRETTEZZA E LEGITTIMITA DEI DATI E DEI CALCOLI ESPOSTI. IL CAF O IL PROFESSIONISTA ABILITATO INOLTRE, A SEGUITO DELLA RICHIESTA RISCONTRATA NEL MODELLO 730,

SI IMPEGNA

NON SI IMPEGNA

AD INFORMARE DIRETTAMENTE IL CONTRIBUENTE DI EVENTUALI COMUNICAZIONI DELL'AGENZIA DELLE ENTRATE RELATIVE ALLA PRESENTE DICHIARAZIONE.

TIPOLOGIA	ELENCO DEI DOCUMENTI ESIBITI	IMPORTO
DOCUMENTI RELATIVI AL DICHIARANTE:		
N. 2 CU lavoro dipendente/assimilato con ritenute IRPEF relativi a redditi per euro 24.186,00		3.280,00
N. 2 CU lavoro dipendente/assimilato con ritenute Add. Reg. per euro		328,00
N. 2 CU lavoro dip./assimilato con rit. Add. Com.-acconto 2022 per euro		54,00
N. 2 CU lavoro dip./assimilato con rit. acc. Add. Com.-saldo 2022 per euro		140,00
N. 2 CU lavoro dip./assimilato con rit. Add. Com.-acconto 2023 per euro		55,00
N. 4 documenti E1 TICKETS SU PRESTAZIONI SSN		99,25
N. 1 documenti ESAMI DI LABORATORIO		16,00
N. 3 documenti E1 OCCHIALI, LENTI, LIQUIDI		205,00
N. 7 documenti E1 SPESE DENTISTICHE		3.272,00
N. 43 scontrini fiscali per acquisto medicinali di cui al rigo E1 per euro		634,95
N. 1 ricevute attinente le spese per canoni di locazione sostenute da universitari fuori sede per euro		2.633,00

FIRMA DELL'INCARICATO DEL C.A.F. O
DEL PROFESSIONISTA ABILITATO

FIDENZI FLORIDO

FIRMA DEL CONTRIBUENTE

RCCCLD55D30F844M

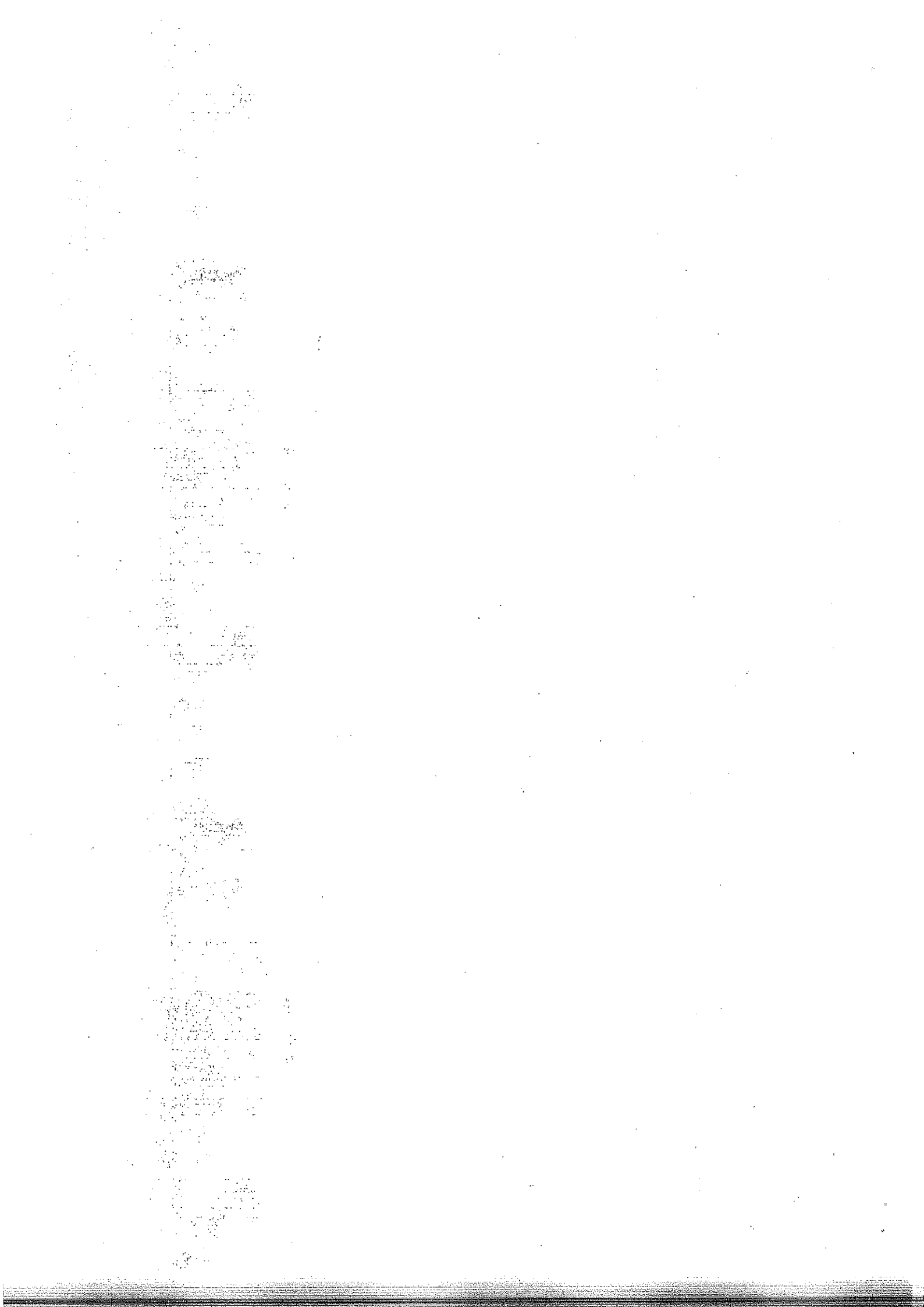

730

MODELLO 730-1 redditi 2022

Scheda per la scelta della destinazione dell'8 per mille, del 5 per mille e del 2 per mille dell'IRPEF

agenzia entrate



Da consegnare unitamente alla dichiarazione Mod. 730/2023 al sostituto d'imposta, al C.A.F. o al professionista abilitato, utilizzando l'apposita busta chiusa contrassegnata sui lembi di chiusura.

CONTRIBUENTE

CODICE FISCALE (obbligatorio)			
COGNOME (per le donne indicare il cognome da nubile)		NOME	SESSO (M o F)
RICCI		CLAUDIO	M
DATA DI NASCITA		COMUNE (o Stato estero)	PROVINCIA (sigla)
GIORNO	MESE	ANNO	
30	04	1955	

LA SCELTA PER LA DESTINAZIONE DELL'OTTO PER MILLE, DEL CINQUE PER MILLE E DEL DUE PER MILLE DELL'IRPEF NON SONO IN ALCUN MODO ALTERNATIVE FRA LORO. PERTANTO POSSONO ESSERE ESPRESSE TUTTE E TRE LE SCELTE

SCELTA PER LA DESTINAZIONE DELL'OTTO PER MILLE DELL'IRPEF (in caso di scelta FIRMARE in UNO degli spazi sottostanti)

STATO * <input type="checkbox"/> 1 APPOSTA FIRMA	CHIESA CATTOLICA	UNIONE CHIESE CRISTIANE AVVENTISTE DEL 7° GIORNO
ASSEMBLEE DI DIO IN ITALIA	CHIESA EVANGELICA VALDESE (Unione delle Chiese metodiste e Valdesi)	CHIESA EVANGELICA LUTERANA IN ITALIA
UNIONE COMUNITA' EBRAICHE ITALIANE	SACRA ARCIDIOSI ORTODOSSA D'ITALIA ED ESARCATO PER L'EUROPA MERIDIONALE	CHIESA APOSTOLICA IN ITALIA
UNIONE CRISTIANA EVANGELICA BATTISTA D'ITALIA	UNIONE BUDDHISTA ITALIANA	UNIONE INDUISTA ITALIANA
ISTITUTO BUDDISTA ITALIANO SOKA GAKKAI (IBISG)	ASSOCIAZIONE "CHIESA D'INGHILTERRA" IN ITALIA	

(*) Per la scelta a favore dello Stato è possibile indicare anche uno dei seguenti codici:
1 - Fame nel mondo; 2 - Calamità; 3 - Edilizia scolastica; 4 - Assistenza ai rifugiati; 5 - Beni culturali.

AVVERTENZE

Per esprimere la scelta a favore di una delle istituzioni beneficiarie della quota dell'otto per mille dell'IRPEF, il contribuente deve apporre la propria firma nel riquadro corrispondente. La scelta deve essere fatta esclusivamente per una delle istituzioni beneficiarie. La mancanza della firma in uno dei riquadri previsti costituisce scelta non espressa da parte del contribuente. In tal caso, la ripartizione della quota d'imposta non attribuita è stabilita in proporzione alle scelte espresse. La quota non attribuita spettante alle Assemblee di Dio in Italia e alla Chiesa Apostolica in Italia è devoluta alla gestione statale.

CODICE FISCALE



SCELTA PER LA DESTINAZIONE DEL CINQUE PER MILLE DELL'IRPEF (in caso di scelta FIRMARE in UNO degli spazi sottostanti)

SOSTEGNO DEGLI ENTI DEL TERZO SETTORE ISCRITTI NEL RUNTS DI CUI ALL'ART. 45, C. 1, DEL D.LGS. 3 LUGLIO 2017, N. 117, COMPRESSE LE COOPERATIVE SOCIALI ED ESCLUSE LE IMPRESE SOCIALI COSTITUITE IN FORMA DI SOCIETA', NONCHE' SOSTEGNO DELLE ONLUS ISCRITTE ALL'ANAGRAFE

Firma **APPOSTA FIRMA**

Codice fiscale del beneficiario (eventuale)

FINANZIAMENTO DELLA RICERCA SCIENTIFICA E DELLA UNIVERSITA'

Firma

Codice fiscale del beneficiario (eventuale)

FINANZIAMENTO DELLA RICERCA SANITARIA

Firma

Codice fiscale del beneficiario (eventuale)

FINANZIAMENTO DELLE ATTIVITA' DI TUTELA, PROMOZIONE E VALORIZZAZIONE DEI BENI CULTURALI E PAESAGGISTICI (SOGGETTI DI CUI ALL'ART. 2, COMMA 2, DEL D.P.C.M. 28 LUGLIO 2016)

Firma

Codice fiscale del beneficiario (eventuale)

SOSTEGNO DELLE ATTIVITA' SOCIALI SVOLTE DAL COMUNE DI RESIDENZA

Firma

SOSTEGNO ALLE ASSOCIAZIONI SPORTIVE DILETTANTISTICHE RICONOSCIUTE AI FINI SPORTIVI DAL CONI A NORMA DI LEGGE CHE SVOLGONO UNA RILEVANTE ATTIVITA' DI INTERESSE SOCIALE

Firma

Codice fiscale del beneficiario (eventuale)

SOSTEGNO DEGLI ENTI GESTORI DELLE AREE PROTETTE

Firma

Codice fiscale del beneficiario (eventuale)

AVVERTENZE Per esprimere la scelta a favore di una delle finalità destinarie della quota del cinque per mille dell'IRPEF, il contribuente deve apporre la propria firma nel riquadro corrispondente. Il contribuente ha inoltre la facoltà di indicare anche il codice fiscale di un soggetto beneficiario. La scelta deve essere fatta esclusivamente per una sola delle finalità beneficiarie.

SCELTA PER LA DESTINAZIONE DEL DUE PER MILLE DELL'IRPEF (in caso di scelta FIRMARE nello spazio sottostante)

PARTITO POLITICO

CODICE

Firma **APPOSTA FIRMA**

AVVERTENZE Per esprimere la scelta a favore di uno dei partiti politici beneficiari del due per mille dell'IRPEF, il contribuente deve apporre la propria firma nel riquadro, indicando il codice del partito prescelto. La scelta deve essere fatta esclusivamente per uno solo dei partiti politici beneficiari.

In aggiunta a quanto indicato nell'informativa sul trattamento dei dati contenuta nelle istruzioni, si precisa che i dati personali del contribuente verranno utilizzati solo dall'Agenzia delle Entrate per attuare la scelta.

RCCCLD55D30F844M

Copia conforme al provvedimento del 6/02/2023 e successive modificazioni - - ZUCCHETTI S.p.a.

**DICHIARAZIONE SOSTITUTIVA RESA DAL CONTRIBUENTE**

(Dichiarazione resa ai sensi degli articoli 46 e 47 del D.P.R. 28/12/2000 n. 445)

Il sottoscritto RICCI CLAUDIOcodice fiscale [REDACTED], consapevole delle conseguenze civili, penali e fiscali, conseguenti ad una falsa dichiarazione, sotto la propria responsabilità dichiara quanto segue:

ES_E10 Lo studente e' iscritto ad un corso di laurea in un Comune diverso da quello di
cod. 18 residenza, distante almeno 100 Km. L'immobile preso in locazione e' situato nello
stesso comune in cui ha sede l'Universita' (anche nel territorio di uno Stato membro
dell'UE o del SEE con i quali sia possibile lo scambio di informazioni) o in un
comune limitrofo.

Dichiarazione di responsabilità

Il contribuente dichiara inoltre:

che i familiari indicati nel quadro familiari a carico sono effettivamente a suo
carico, non avendo percepito, nel corso del 2022, un reddito superiore a 2.840,51
euro, o di 4.000 dai figli di età non superiore a 24 anni, tenuto conto, nel calcolo
del citato reddito massimo, delle indicazioni fornite nelle istruzioni per la
presentazione del modello 730/2023;

che la misura del carico fiscale per i figli, se diversa da 50%, e' stata concordata
con l'altro genitore;

Documento d'identità:

Tipo:Carta d'identita'; Numero:CA44388DC; Rilasciato da:COMUNE DI NARNI;

In data:18/01/2019; Scadenza:30/04/2029;

Data 03/04/2023

Firma _____





RICCI CLAUDIO

RICEVUTA DELL'AVVENUTA CONSEGNA DELLA DICHIARAZIONE MOD. 730 E DEL PROSPETTO MOD. 730/3

Il sottoscritto RICCI CLAUDIO

C.F. [REDACTED]

dichiara di aver ricevuto in data odierna la copia del Mod. 730 ed il prospetto di liquidazione Mod. 730/3 relativi alla dichiarazione dei redditi 2022

Data 03/04/2023

Firma del contribuente

RCCCLD55D30F844M

RISULTATO DELLA LIQUIDAZIONE

Importo complessivamente trattenuto in pensione

Importo rimborsato dal sostituto in pensione

1.154,00

Importo complessivamente trattenuto in pensione

ZUCCHETTI S.p.A.

Faint, illegible text, possibly bleed-through from the reverse side of the page. The text is arranged in several vertical columns and is mostly obscured by noise and low contrast.